

Genova	- c/o Sima, Aeroporto C. Colombo	424287
Milano	- c/o Sima, Via Cesariano 7	3492851
Roma	- c/o Sima, Via Piemonte 32	483552
Torino	- c/o Sima, Corso Galileo Ferraris, 61	530182

NUEVA ZELANDIA

Auckland	- 1 Queen Street. p.o. Box 489	375840
-----------------	--------------------------------------	--------

NORUEGA

Oslo	- Hultfeldsgate 3. POB House of Commerce, Solli (02) 565259
-------------	---

PANAMA

→ Panama City	- Esquina Calle 55 y Calle D, El Cangrejo	64-1444
----------------------	---	---------

PERU

→ Lima	- Colmena 826	316324
	Reservas	249906
	Aeropuerto	524337
	Cargo	521046

PORTUGAL

Lisboa	- Hotel Altis, Rua Castilho 11	562491/560071
---------------	--------------------------------------	---------------

SUIZA

Bellinzona	- c/o Getour, Viale Stazione 4	256755
Ginebra	- c/o Paul Braun, 16 Rue du Mont Blanc	314335
Zurich	- c/o Getour, Bahnhofstrasse 27, 8603 Schwertzenbach 8251801	

TAHITI

→ Papeete	- Laguesse Bldg. Place Notre Dame	29872
------------------	---	-------

URUGUAY

Montevideo	- Rio Branco 1375	916193/4
-------------------	-------------------------	----------

U.S.A.

Reservation/Information	800 327-9676
Florida (outside Miami)	800 432-5428
Miami	377-8306

Ticket Offices

→ New York	- 6W 51st Street	212 582-3250
	JFK Airport	212 995-6962
→ Miami	- 217 S.E. first Street	305 377-4721
Chicago	- 333 N. Michigan Avenue	312 332-5885
Honolulu	- 1600 Kapiolani Blvd. suite 1214	808 941-2552
Los Angeles	- 510 W. 6th Street	213 627-4293
Washington	- 1717 K Street N.W.	202 628-2868/69/70

VENEZUELA

→ Caracas	- Edif. Plaza Altamira, 2º piso	324689
------------------	---------------------------------------	--------

GEPÄCK

An Freigeäck können Sie in der Economy-Klasse 20 kg, in der Ersten Klasse 30 kg mitnehmen. Das gleiche gilt für Kinder, die 50% zahlen. Zu 10% des Tarifes fliegenden Kindern wird kein Freigeäck gewährt. Übergeäck kostet 1% des einfachen Erster Klasse Flugpreises. Handgeäck: Sie können außerhalb der Freigeäckgrenze mitnehmen: Eine Damenhandtasche, einen Mantel oder Umhang, einen Regenschirm oder Spazierstock, eine kleine Kamera, ein Fernglas, eine angemessene Menge Reiselektüre, evtl. Kindernahrung für den Flug sowie einen Babytragkorb und, sollten Sie gehbehindert sein, einen zusammenklappbaren Rollstuhl.

ABFERTIGUNG - Finden Sie sich bitte mindestens eine Stunde vor dem fahrplanmäßigen Abflug zur Abfertigung auf dem Flughafen ein.

RÜCKBESTÄTIGUNG - Für interkontinentale Reisen müssen Platzreservierungen von den Luftverkehrsgesellschaften gestrichen werden, wenn nicht mindestens 72 Stunden vor Abflug durch den Passagier eine Rückbestätigung vorgenommen worden ist.

REISEPAPIERE - Alle Passagiere werden dringend gebeten, sich bei den jeweiligen Konsulaten der Länder, die sie zu besuchen beabsichtigen, über die einschlägigen Bestimmungen betreffs Pässen, Visa und Impfungen zu informieren. Die Passagiere sind selbst für die Gültigkeit ihrer Papiere verantwortlich. Auskünfte erteilt Ihnen Ihr IATA-Reisebüro oder LAN-Chile. Alle Zeitangaben sind Ortszeiten. Flugplan und Flugpreise können ohne vorherige Mitteilung geändert werden.

BAGGAGE - Economy Class free baggage allowance is 20 kilos (44 lbs.) per adult or child. First Class passengers are allowed 30 kilos (66 lbs.) free baggage to all points. All baggage in excess of the above free baggage allowance will be charged at the rate of 1% of the adult one-way first class fare per kilogram (2.2 lbs.). Personal Articles: Passengers are allowed to carry, free of charge, the following items: A Lady's Handbag, Overcoat or Blanket, Umbrella or Cane, Camera or a Pair of Binoculars. Reasonable amount of reading material. Infant's food, infant's carrying basket.

CHECK IN TIME - At least one hour before scheduled departure for all international flights.

RECONFIRMATION - Passengers must reconfirm their reservations - by telephone or in person - at least 72 hours before departure time. Failure to reconfirm may compel Lan-Chile to cancel the reservation.

TRAVEL DOCUMENTS - All passengers are urged to consult the Consulates of the countries to be visited in order to obtain official advice concerning passports, visas and vaccination requirements. It is the responsibility of the passenger to check the validity of his documents. For assistance contact your Travel Agent or any of Lan-Chile's offices.

Alle times shown ar local. Schedule and Fares subject to change without notice.

BAGAGES - Le poids de bagages autorisé pour les voyageurs en classe économique est de 20 kilos (44 LBS); en première classe, il est de 30 kilos (66 LBS). Le coût par kilo excédentaire (1 kilo = 2,2 LBS), correspond à 1% du prix du voyage en première classe du point de départ au point de destination.

La liste des bagages à main autorisés est la suivante: cannes, parapluies, sacs à main, serviettes, manteaux, couvertures, appareil de photo, caméras, jumelles, bâteaux portatifs, bibérons, livres, journaux, revues destinées à la lecture pendant le vol. Pour les vols internationaux les voyageurs doivent se présenter au point d'enregistrement une heure et demie avant le décollage.

CONFIRMATION - Tout voyageur doit confirmer sa réservation, soit à un guichet soit par téléphone, au moins 72 heures avant l'heure de départ du vol.

DOCUMENT DE VOYAGE - Il est suggéré aux voyageurs de consulter les consulats des pays qu'ils envisagent de visiter sur les documents nécessaires à leur séjour, tels que passeports, visas, certificats de vaccination.

Les heures indiquées sont locales. Les itinéraires peuvent être modifiés sans préavis.

EQUIPAJE - El equipaje permitido a los pasajeros en la Clase Económica es de 20 kilos (44 libras) y a los de Primera Clase, 30 kilos (66 libras). El equipaje que pase en exceso al arriba mencionado, será cobrado a razón del uno por ciento del costo del pasaje de ida - primera clase - desde el punto de origen al lugar de destino por kilo (2,2 libras). Artículos personales permitidos libre son: un paraguas o bastón. Una cartera de señora, un abrigo, o una manta. Una cámara fotográfica de mano, o binoculares. Una cuna portátil de bebito y comida para el mismo. Cantidad razonable de material de lectura. Todo pasajero para vuelos internacionales deberá presentarse en el aeropuerto por lo menos una hora y media antes de la hora de salida señalada.

RECONFIRMACION - Todo pasajero deberá de reconfirmar su reservación por teléfono o en persona - no menos de 72 horas ante de la hora de la salida del vuelo. El cumplimiento de este requisito garantizará su reservación.

DOCUMENTOS DE VIAJE: Se sugiere a nuestros pasajeros que consulten en los consulados de los países que piensan visitar acerca de la documentación requerida, tales como pasaportes, visados y certificados de vacuna. Esto es responsabilidad de los pasajeros, pero su agente de viajes o Lan-Chile gustosamente los ayudarán.

Requisitos corrientes para visitar los Estados Unidos son: Pasaporte, visado y certificado de vacuna contra la viruela.

Todas las horas indicadas son locales. Los itinerarios están sujeto a cambios sin previo aviso.

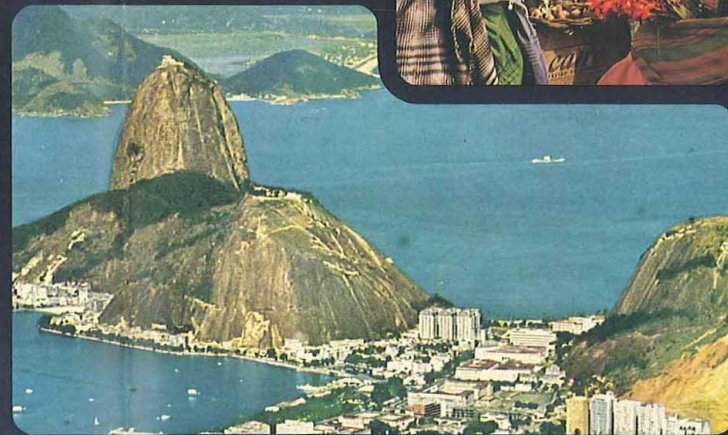
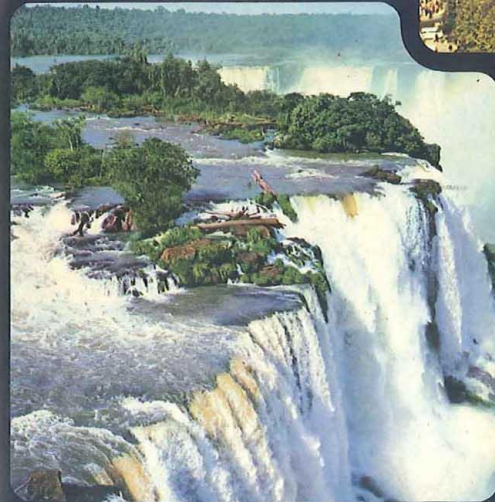
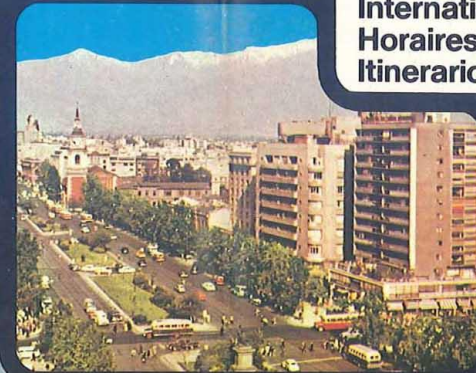
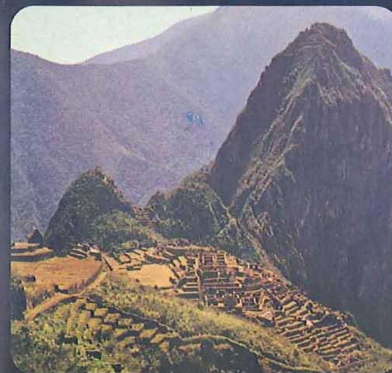
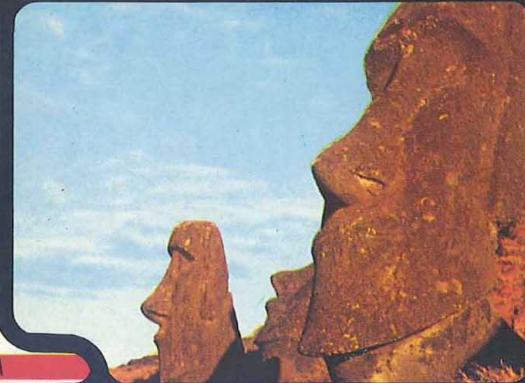
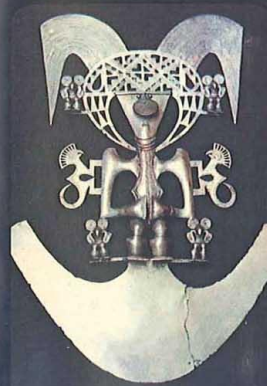

**International Flight Schedule
Internationaler Flugplan
Horaires Internationaux
Itinerario Internacional**

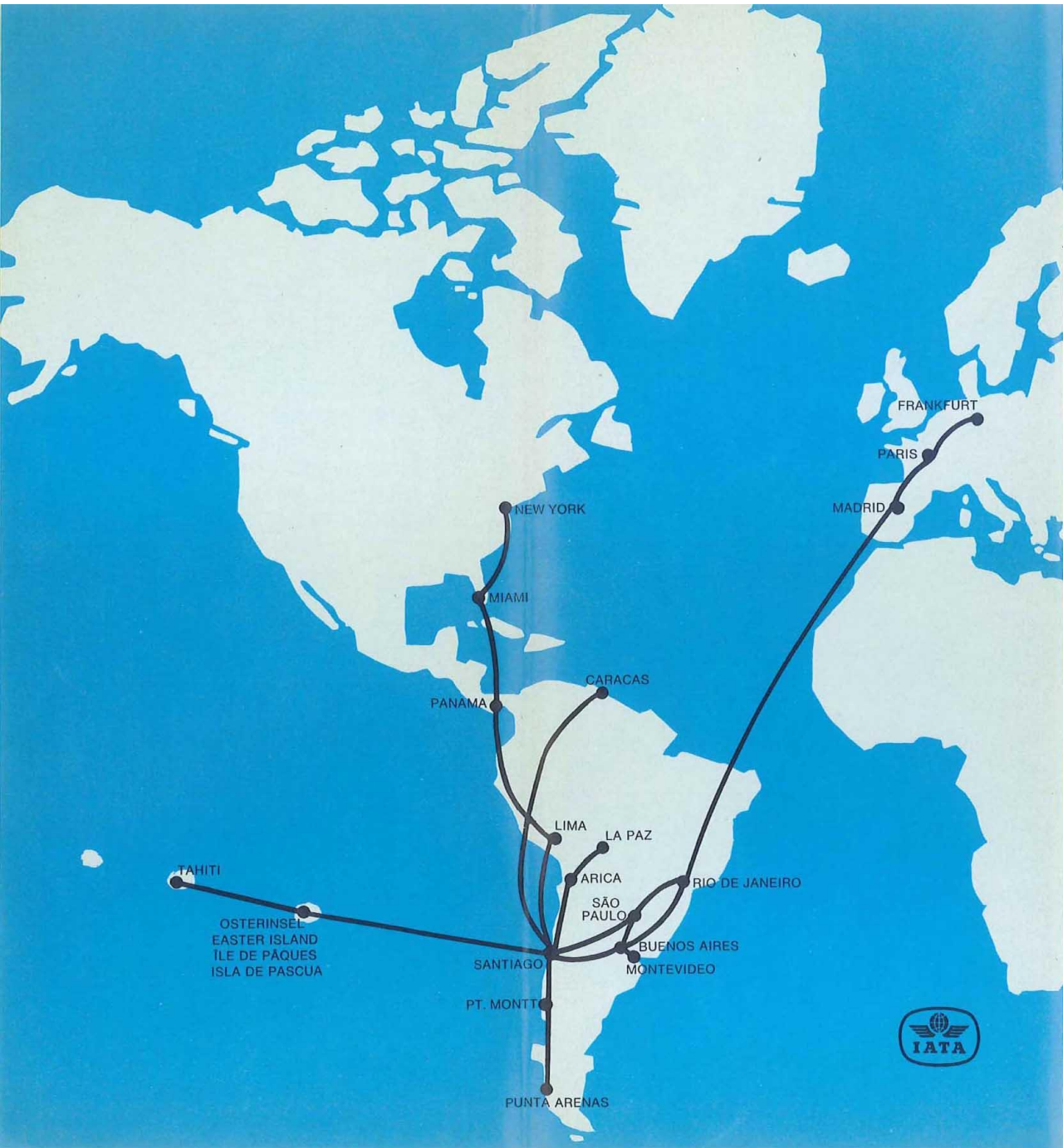

EUROPE - SOUTH ATLANTIC - PACIFIC / EUROPA - SÚDATLANTIK - SÚDSEE
EUROPE - ATLANTIQUE DU SUD - PACIFIQUE / EUROPA - ATLANTICO SUR - PACIFICO SUR

GMT			③ IB 995 DC-10 F/Y	④ LA 171 B-707 F/Y	④ LA 133 B-707 F/Y	⑤ AF 095 B-747 F/Y	⑥ IB 995 DC-10 F/Y	⑥ LA 173 B-707 F/Y	⑥ LH 502 DC-10 F/Y	⑦ LA 131 B-707 F/Y	⑦ AF 091 B-747 F/Y
-1	Frankfurt (Flughafen)	ab/dp./sal.		18:30				18:30	21:15		
-2	Paris° (LA: Orly-Sud (AF: Charles de Gaulle)	an / ar / lle. ab/dp./sal.		20:45 *21:45		21:30		20:45 *21:45			23:10
-2	Madrid (Barajas)	an / ar / lle. ab/dp./sal.		23:35 ④ 00:50				23:35 ⑦ 00:05	DKR RIO SAO BUE		RIO SAO BUE
+3	Rio de Janeiro° (Galeão)	an / ar / lle. ab/dp./sal.		*07:05 08:05				*07:05 08:05			
+3	Buenos Aires (Ezeiza)	an / ar / lle. ab/dp./sal.		11:15 12:05				11:15 12:05			
+4	Santiago de Chile* (Pudahuel)	an / ar / lle. ab/dp./sal.	10:40*	13:15*	13:00*	09:45*	10:40*	13:15*	13:40*	13:00*	13:00*
+7	Osterinsel / Isla de Pascua* Ile de Pâques / Easter Island	an / ar / lle. ab/dp./sal.			15:10* 16:10*					15:10* 16:10*	
+10	Papeete (Faaa)	an / ar / lle.			19:00					19:00	
			③	④	④	⑥	⑥	⑦	⑦	⑦	①

PACIFIC - SOUTH ATLANTIC - EUROPE / SÚDSEE - SÚDATLANTIK - EUROPA
PACIFIQUE - ATLANTIQUE DU SUD - EUROPE / PACIFICO SUR - ATLANTICO SUR - EUROPA

GMT			① AF 092 B-747 F/Y	② LA 170 B-707 F/Y	③ IB 996 DC-10 F/Y	④ LA 134 B-707 F/Y	⑤ LA 172 B-707 F/Y	⑥ IB 996 DC-10 F/Y	⑥ AF 096 B-747 F/Y	⑦ LH 503 DC-10 F/Y	⑦ LA 132 B-707 F/Y
+10	Papeete (Faaa)	ab/dp./sal.				23:30 ⑤					23:30 ①
+7	Osterinsel / Isla de Pascua* Ile de Pâques / Easter Island	an / ar / lle. ab/dp./sal.				07:40* 08:40*					07:40* 08:40*
+4	Santiago de Chile* (Pudahuel)	an / ar / lle. ab/dp./sal.			11:40*	16:05*					16:05*
+3	Buenos Aires (Ezeiza)	an / ar / lle. ab/dp./sal.		15:15 16:10	BUE RIO		12:15* 15:15 16:10	11:40* BUE RIO	11:45* BUE DKR	15:25* BUE RIO DKR	
+3	Rio de Janeiro° (Galeão)	an / ar / lle. ab/dp./sal.	BUE RIO DKR	19:00 *20:05 ③			19:00 *20:05 ⑥		BUE DKR		
-2	Madrid (Barajas)	an / ar / lle. ab/dp./sal.		11:50 13:05	③ 09:25		11:50 13:05	⑦ 09:25			
-2	Paris° (LA: Orly-Sud (AF: Charles de Gaulle)	an / ar / lle. ab/dp./sal.		*14:55 16:00			*14:55 16:00		11:15		
-1	Frankfurt (Flughafen)	an / ar / lle.		16:10			16:10			① 15:40	
			②	③	④	⑤	⑥	⑦	⑦	①	①

° Keine Verkehrsrechte zwischen / No traffic rights between / Pas de trafic entre / Sin derechos de tráfico entre Rio - Paris - Rio
 * Ab 14. Okt. eine Stunde später / From Oct. 14th one hour later / A compter du 14 Oct. une heure plus tard / Desde el 14 de Oct. una hora más tarde

Zeichen und Abkürzungen / Signs and abbreviations / Symboles et abréviations / Signos y abreviaciones

- ① - Montag / Monday / Lundi / Lunes
- ② - Dienstag / Tuesday / Mardi / Martes
- ③ - Mittwoch / Wednesday / Mercredi / Miércoles
- ④ - Donnerstag / Thursday / Jeudi / Jueves
- ⑤ - Freitag / Friday / Vendredi / Viernes
- ⑥ - Samstag / Saturday / Samedi / Sábado
- ⑦ - Sonntag / Sunday / Dimanche / Domingo
- LA - LAN-CHILE
- AF - Air France
- IB - Iberia
- LH - Deutsche Lufthansa
- VA - Viasa
- Y - Economy-Klasse / Economy Class / Classe économique / Clase económica
- F - Erste Klasse / First Class / Première class / Primera clase
- DC-8 - Douglas DC-8 Jet
- DC-10 - Douglas DC-10 Jet
- B-747 - Boeing 747 Jet
- LH-707 - Boeing 707 Jet
- B-727 - Boeing 727 Jet

Flugplanänderungen vorbehalten / Change without previous notice / De changements sans préavis / Cambios de horario sin previo aviso

INTERNATIONAL SERVICES WITHIN SOUTH AMERICA
INTERNATIONALE DIENSTE IN SÜDAMERIKA
SERVICES REGIONAUX – AMERIQUE DU SUD
SERVICIOS REGIONALES – SUD AMERICA

gültig bis / valid to /
valable jusqu'au / valido hasta 25. 6. 1979

GMT			① LA 120 B-727 Y	② LA 170 B-707 F/Y	③ LA 125 B-727 Y	④ LANA 931 DC-8 F/Y	④ LA 141 B-707 F/Y	④ LA 182 B-727 Y	⑤ LA 172 B-707 F/Y	⑤ LA 127 B-727 Y	⑥ LA 145 B-707 F/Y	⑥ LA 184 B-727 Y	⑥ LA 116 B-727 Y	⑦ LA 129 B-707 F/Y
+4	Santiago de Chile* (Pudahuel)	ab/dp/sal.	10:00*	12:15*	13:00*	10:30*	12:00*	15:00*	12:15*	13:00*	10:45*	16:00*	15:15*	15:00*
+4	Arica* (Chacalluta)	an / ar / lle. ab/dp/sal.	↓	↓	↓	↓	↓	17:20* 18:00* 18:35	↓	↓	↓	18:20* 19:00* 19:35	↓	↓
+4	La Paz (El Alto)	an / ar / lle. ab/dp/sal.	↓	↓	↓	↓	↓	↓	↓	↓	↓	↓	↓	↓
+3	Buenos Aires (Ezeiza)	an / ar / lle. ab/dp/sal.	↓	15:15 16:10	16:00 16:50	↓	15:00	↓	15:15 16:10	↓	13:45 14:35	↓	↓	18:00
+3	Montevideo (Carrasco)	an / ar / lle. ab/dp/sal.	↓	↓	17:25	↓	↓	↓	↓	16:10	15:10	↓	↓	↓
+3	São Paulo° (Viracopos)	an / ar / lle. ab/dp/sal.	14:20° 15:10	↓	↓	↓	↓	↓	↓	↓	↓	↓	↓	↓
+3	Rio de Janeiro° (Galeão)	an / ar / lle. ab/dp/sal.	16:10°	19:00	↓	↓	↓	19:00	↓	↓	↓	↓	↓	↓
+4	Caracas (Maiquetia)	an / ar / lle.	↓	↓	↓	↓	↓	↓	↓	↓	↓	↓	23:05	↓

INTERNATIONAL SERVICES WITHIN SOUTH AMERICA
INTERNATIONALE DIENSTE IN SÜDAMERIKA
SERVICES REGIONAUX – AMERIQUE DU SUD
SERVICIOS REGIONALES – SUD AMERICA

gültig ab / effective from /
a partir de / efectivo desde 26. 6. 1979

GMT			② LA 170 B-707 F/Y	③ LA 125 B-707 F/Y	④ LANA 931 DC-8 F/Y	④ LA 141 B-707 F/Y	⑤ LA 172 B-707 F/Y	⑤ LA 127 B-707 F/Y	⑥ LA 145 B-707 F/Y	⑥ LA 116 B-707 F/Y	⑦ LA 129 B-707 F/Y
+4	Santiago de Chile* (Pudahuel)	ab/dp/sal.	12:15*	13:00*	11:00*	12:00*	12:15*	13:00*	10:45*	13:00*	12:00*
+3	Buenos Aires (Ezeiza)	an / ar / lle. ab/dp/sal.	15:15 16:10	16:00 16:50	↓	15:00	15:15 16:10	↓	13:45 14:35	↓	15:00
+3	Montevideo (Carrasco)	an / ar / lle. ab/dp/sal.	↓	17:25	↓	↓	↓	16:10	15:10	↓	↓
+3	Rio de Janeiro (Galeão)	an / ar / lle. ab/dp/sal.	19:00	↓	↓	↓	19:00	↓	↓	↓	↓
+4	Caracas (Maiquetia)	an / ar / lle.	↓	↓	17:45	↓	↓	↓	↓	20:00	↓

GMT			① LA 121 B-727 Y	③ LANA 930 DC-8 F/Y	③ LA 124 B-727 Y	④ LA 171 B-707 F/Y	④ LA 144 B-707 F/Y	④ LA 183 B-727 Y	⑤ LA 126 B-727 Y	⑥ LA 148 B-707 F/Y	⑦ LA 173 B-707 F/Y	⑦ LA 117 B-727 Y	⑦ LA 128 B-707 F/Y	
+4	Caracas (Maiquetia)	ab/dp/sal.	↓	11:00	↓	↓	↓	↓	↓	↓	↓	11:00	↓	
+3	Rio de Janeiro° (Galeão)	an / ar / lle. ab/dp/sal.	17:15°	↓	↓	08:05	↓	↓	↓	↓	08:05	↓	↓	
+3	São Paulo° (Viracopos)	an / ar / lle. ab/dp/sal.	18:20° 19:10	↓	↓	↓	↓	↓	↓	↓	↓	↓	↓	
+3	Montevideo (Carrasco)	an / ar / lle. ab/dp/sal.	↓	↓	18:35	↓	↓	17:15	17:15	↓	↓	↓	↓	
+3	Buenos Aires (Ezeiza)	an / ar / lle. ab/dp/sal.	↓	↓	↓	11:15 12:05	18:50	17:50 18:50	17:50 18:50	↓	11:15 12:05	↓	18:50	
+4	La Paz (El Alto)	an / ar / lle. ab/dp/sal.	↓	↓	↓	↓	↓	19:30	↓	20:30	↓	↓	↓	
+4	Arica* (Chacalluta)	an / ar / lle. ab/dp/sal.	↓	↓	↓	↓	↓	20:05* 20:45*	↓	21:05* 21:45*	↓	↓	↓	
+4	Santiago de Chile* (Pudahuel)	an / ar / lle.	22:00*	17:45*	20:00*	13:15*	20:00*	23:00*	20:00*	20:00*	23:59*	13:15*	18:35*	20:00*

GMT			③ LANA 930 DC-8 F/Y	③ LA 124 B-707 F/Y	④ LA 171 B-707 F/Y	④ LA 144 B-707 F/Y	⑤ LA 126 B-707 F/Y	⑥ LA 148 B-707 F/Y	⑦ LA 173 B-707 F/Y	⑦ LA 117 B-707 F/Y	⑦ LA 128 B-707 F/Y
+4	Caracas (Maiquetia)	ab/dp/sal.	11:00	↓	↓	↓	↓	↓	↓	11:00	↓
+3	Rio de Janeiro (Galeão)	an / ar / lle. ab/dp/sal.	↓	↓	08:05	↓	↓	↓	08:05	↓	↓
+3	Montevideo (Carrasco)	an / ar / lle. ab/dp/sal.	↓	18:35	↓	↓	17:15	17:15	↓	↓	↓
+3	Buenos Aires (Ezeiza)	an / ar / lle. ab/dp/sal.	↓	↓	11:15 12:05	18:50	17:50 18:50	17:50 18:50	11:15 12:05	↓	18:50
+4	Santiago de Chile* (Pudahuel)	an / ar / lle.	17:45*	20:00*	13:15*	20:00*	20:00*	20:00*	13:15*	18:00*	20:00*

* Ab 14. Okt. eine Stunde später / From Oct. 14th one hour later / A comter du 14 Oct. une heure plus tard / Desde el 14 de Oct. una hora más tarde

° Keine Verkehrsrechte zwischen / No traffic rights between / Pas de trafic local entre / Sin derechos de tráfico entre Rio – São Paulo – Rio
 * Ab 14. Okt. eine Stunde später / From Oct. 14th one hour later / A comter du 14 Oct. une heure plus tard / Desde el 14 de Oct. una hora más tarde

NORTH AMERICA – SOUTH AMERICA / NORDAMERIKA – SÜDAMERIKA
AMERIQUE DU NORD – AMERIQUE DU SUD / NORTE AMERICA – SUD AMERICA

gültig bis / valid to /
valable jusqu'au / valido hasta 25. 6. 1979

① LA 151 B-707 F/Y	③ LA 141 B-707 F/Y	④ LA 143 B-707 Y	⑤ LA 145 B-707 F/Y	⑥ LA 147 B-707 F/Y	⑦ LA 149 B-707 F/Y		GMT	③ LA 140 B-707 F/Y	④ LA 142 B-707 Y	⑤ LA 144 B-707 F/Y	⑥ LA 146 B-707 F/Y	⑦ LA 148 B-707 F/Y	① LA 150 B-707 F/Y
°21:00	°21:00	°21:00	°21:00	°21:00	°21:00	ab/dp/sal.	+4	°12:25	°12:25	°11:10	°11:10	°09:45	°09:45
°23:55 ② 01:00	°23:55 ④ 01:00	°23:55 ⑤ 01:00	°23:55 ⑥ 01:00	°23:55 ⑦ 01:00	°23:55 ① 01:00	an / ar / lle.	+4	°09:50	°09:50	°08:35	°08:35	°07:10	°07:10
		°02:35 03:25			°02:35 03:25	ab/dp/sal.	+5	°08:40	°08:40	↑	↑	↑	↑
	05:25 06:35	06:35 07:35		05:25 06:35	06:35 07:35	an / ar / lle.	+5	°05:05 04:15	°05:05 04:15	↑	↑	↑	↑
09:30*	10:55* 12:00	11:55*	09:30* 10:45	10:55* 11:55*	11:55*	ab/dp/sal.	+4	00:55 23:55	00:55 23:55	00:55 23:55	00:55 23:55	⑦	①
						an / ar / lle.	+3	21:30*	21:30*	21:30* 20:00	21:30*	21:30* 20:00	21:30*
	15:00		13:45 14:35			an / ar / lle.	+3			18:50		18:50 17:50	
			15:10			an / ar / lle.	+3					17:15	
②	④	⑤	⑥	⑦	①			②	③	④	⑤	⑥	⑦

NORTH AMERICA – SOUTH AMERICA / NORDAMERIKA – SÜDAMERIKA
AMERIQUE DU NORD – AMERIQUE DU SUD / NORTE AMERICA – SUD AMERICA

gültig ab / effective from /
a partir de / efectivo desde 26. 6. 1979

① LA 151 B-707 F/Y	③ LA 141 B-707 F/Y	④ LA 143 B-707 F/Y	⑤ LA 145 B-707 F/Y	⑥ LA 147 B-707 F/Y	⑦ LA 149 B-707 F/Y		GMT	③ LA 140 B-707 F/Y	④ LA 142 B-707 F/Y	⑤ LA 144 B-707 F/Y	⑥ LA 146 B-707 F/Y	⑦ LA 148 B-707 F/Y	① LA 150 B-707 F/Y
°21:00	°21:00	°21:00	°21:00	°21:00	°21:00	ab/dp/sal.	+4	12:25	11:10	12:25	11:10	09:45	09:45
23:55 ② 01:00	23:55 ④ 01:00	23:55 ⑤ 01:00	23:55 ⑥ 01:00	23:55 ⑦ 01:00	23:55 ① 01:00	an / ar / lle.	+4	09:50	08:35	09:50	08:35	07:10	07:10
		02:35 03:25			02:35 03:25	ab/dp/sal.	+5	08:40	07:25	08:40	07:25	06:00	06:00
	05:25 06:35	06:35 07:35		05:25 06:35	06:35 07:35	an / ar / lle.	+5	05:05 04:15	↑	05:05 04:15	↑	↑	↑
09:30*	10:55* 12:00	11:55*	09:30* 10:45	10:55* 11:55*	11:55*	ab/dp/sal.	+4	00:55 23:55	00:55 23:55	00:55 23:55	00:55 23:55	⑦	①
						an / ar / lle.	+3	21:30*	21:30*	21:30* 20:00	21:30*	21:30* 20:00	21:30*
	15:00		13:45 14:35			an / ar / lle.	+3			18:50		18:50 17:50	
			15:10			an / ar / lle.	+3					17:15	
②	④	⑤	⑥	⑦	①			②	③	④	⑤	⑥	⑦

* Keine Verkehrsrechte zwischen / No traffic rights between / Pas de trafic local entre / Sin derechos de tráfico local entre Panama – New York – Panama, Miami – New York – Miami
 * Ab 14. Okt. eine Stunde später / From Oct. 14th one hour later / A compter du 14 Oct. une heure plus tard / Desde el 14 de Oct. una hora más tarde

ALEMANIA

→ Frankfurt – Gutleutstraße 75-I (0611) 235640/49/78
 Aeropuerto (0611) 6902818/3312
 Cargo (0611) 6903970

Berlin Occidental

– Kurfürstendamm 202 (030) 8813059

ARGENTINA

→ Buenos Aires – Córdoba 879 31-5334/38
 Aeropuerto Ezeiza 620-02210231
 Córdoba – Buenos Aires 180 local 15 28007
 Rosario – Maipú 1096 63729
 San Carlos de Bariloche – Mitre 125 22454/23123/26125

AUSTRALIA

Sydney – Carlton Center – 55 Elisabeth Street 231-1355
 Melbourne – 4th floor 1–15 Little Collins Street (03) 637531/631800

BELGICA

Bruselas – c/o Omega Travel – Chaussee d'Alsemberg 815 .. 3774960

BOLIVIA

La Paz – Av. 16 de Julio 1490 347730/357750/355883

BRASIL

→ Rio de Janeiro – Av. Rio Branco 151/B 224-5757/252-4259/252-9487
 Aeropuerto Galeao 398-5797/398-5529
 → São Paulo – Rua Bráulio Gomes 141-9 259-2927/259-2682/259-3120/259-2461
 Av. Ipiranga 135 257-5612/258-2972
 Aeropuerto de Viracopos 2-0774
 Belo Horizonte – Rua Tupis 171, loja 12 226-1417
 Brasília – Setor Comercial sul ed. Ceara s/1311 226-0318
 Campinas – Rua Irma Serafina 775 8-5208
 Curitiba – Rua Voluntarios da Patria 475-I 24-3830
 Osasco – Av. dos Autonomistas 2320
 Porto Alegre – Rua Dos Andradas 1251 conj. 21-24 24-4638/24-7147
 Salvador – Ed. dos Arquitetos 11 (lad. da Praca) 243-5183
 Santos – Rua 15 de Novembro 160 s/163 31-7776
 Vitoria – Av. Governador Bley 186 loja 1 223-4522

CANADA

Toronto – 1867 Yonge Street, Suite 600 (416) 484-0773

CHILE

→ Santiago – Agustinas 1114 727505/725522/65201
 Aeropuerto Pudahuel 719124/719165

Antofagasta – Prat 312/316 22526
 → Arica – Plaza Colón 31260/61
 Concepción – O'Higgins 806 23278
 Coyhaique – General Parra 215 188
 → Iquique – Tarapacá 320 145
 → Isla de Pascua – Hotel Hanga Roa 79

→ Puerto Montt – San Felipe 80 3141/2/3
 → Punta Arenas – Lautaro Navarro 999 23742
 Valparaiso – Edif. Rapa Nui, Prat 856 56443/56488

COSTA RICA

San José – Calle 1º, Avda. 5 y 7 22-77-24

DINAMARCA

Copenhague – Independent Air Transportation,
 Vester Farimagsgade 1-3 01-144333

ECUADOR

Quito – Veintimilla 928 540000/540092/540828

EL SALVADOR

San Salvador – Edif. Agencias Maritimas, esquina sur este
 9 avda. Norte y 5a. Calle Poniente 21-6491

ESPAÑA

→ Madrid – Plaza España – Edif. Torre de Madrid 2487295/6
 Aeropuerto Barajas 2054493/2054982
 cargo 2055211

Barcelona – Av. José Antonio 634-3E 3016540/90

Bilbao – Alameda Mazarredo 47 4246593

Las Palmas de Gran Canaria – c/o Occa Portugal 50 274459/275440

Palma de Mallorca – Av. Jaime III, 16 213500

Santa Cruz de Tenerife – c/o Occa C/Alvarez Lugo, 10 - I 244883/245591

Sevilla – Calle Imagen 8-2D 223130/224774

Valencia – Calle Castellón 2 3225775/3217925/3210783

FRANCIA

→ Paris – 29 Rue des Pyramides 2615290
 – Aeropuerto Orly 6871234/8531234

Villeurbanne (Lyon) – c/o Socotram, 3 Avenue Condorcet (78) 521355

GUATEMALA

Guatemala – Representaciones R. Quezada Quiñones 511814/511108

HOLANDA

Amsterdam – c/o Air Charter Int'l Carlton House Vijzelstraat 2-18 230751

INGLATERRA

London – 55, St. James's Street 4995842/43

ITALIA

Bologna – c/o Sima, Via degli Agresti 2 227613

Firenze – c/o Sima, Via Palestro, 4 260878/261283