



RUTAS LAN-CHILE
CONEXIONES



AGENCIAS LAN-CHILE LAN CHILE-STADTBÜROS
LAN CHILE-TICKET OFFICES
AGENCES DE LAN-CHILE
LOJAS DE PASSAGEM LAN-CHILE

- | | | | |
|--|--|--|---|
| <p>ALABAMA - Frankfort/Main
Vuelos: Guffante 19 - Tel. 235649 y 235678
Pasajes y Reservas: International 22 - Tel. 226640
Carga: Flughafen, Frankfurt 1 - Tel. 6203370
Estación de Pasajeros: Tel. 6202818</p> <p>ARGENTINA - Buenos Aires
Ciudad 878 - Tel. 311-6324/6167/778</p> <p>Ciudad
Buenos Aires 180 - Local 15 - Tel. 20007</p> <p>Mendoza
Avda. 9 de Julio 1184 - Tel. 31951 - 41051</p> <p>Bariloche
Barrabeh 180 - Tel. 2454-3123</p> <p>AUSTRALIA - Sydney
Oficina: Carlton Center, 55 Elizabeth Street,
11th Floor, Sydney - Tel. 256225-256231
Pasajes: Collins Center, 55 Elizabeth Street, Ground Floor, Sydney.</p> <p>BRASIL - Rio de Janeiro
Oficina: Avda. Rio Branco 456 - Sula 1203 - Tel. 2423117
Vuelos: Avda. Rio Branco 151 B - Tel. 2524209
Reservas: Tel. 2523887
Carga: Tel. 2263587</p> | <p>Sao Paulo
Rua Bravillo Goncalves 141 - 9º piso - Tel. 36-0450/32-8057</p> <p>Belo Horizonte
Rua Tupis 171 - Loja 12 - Tel. 26-1417</p> <p>COLOMBIA - Cali
Calle 12 nº 5 - 48
Pasajes: Tel. 231303
Reservas: Tel. 801007 y 80280</p> <p>CHILE - Santiago
Oficina de Viajes y Ventas: Alameda 1146 - 3º piso - Tel. 68115
Vuelos: Aguilera 1181 - Tel. 65301-61307-84285
Reservas: Tel. 719051
Agencia Aeropuerto Pudahuel: Tel. 719129
Carga: Avda. Bolivia 189 - Tel. 690883</p> <p>ECUADOR - Guayaquil
Oficina General: Calle 205 - Tel. 823813
Oficina de Viajes: Tel. 916600
Reservas: Tel. 512343
Carga: Tel. 512316</p> <p>ESPAÑA - Madrid
Edificio Torre de Madrid - Pta. 1ª - Oficinas B
Oficina: Tel. 2476232
Vuelos: Tel. 248-7226/6 (Agencia)
Oficina: Vuelos: Tel. 248-4561</p> <p>Brasiliana
Via Augusta 127 - Tel. 218-1990/218-1450</p> <p>ESTADOS UNIDOS - Miami, Fla. 33131
Oficina General: 150 SE. Second Av. - Sula 809 - Tel. 1203 377-2057
Vuelos: 217 SE. First St. - Tel. 1200 377-4763
Carga: 245 SE. First St. - Sula 222 - Tel. 1203 377-4734
Aeropuerto: Tel. 1200 622-8208/27
Carga Aeropuerto: Tel. 1203 887-9581/82</p> | <p>Nueva York
545 First Avenue
Tel. (212) 681-5200/661-5913
Oficina: Tel. (212) 681-5918
Carga: Tel. (212) 658-2317</p> <p>Chicago, ILL. 60602
20 North Michigan Av. - Sula 809 - Tel. (312) 332-5885</p> <p>Los Angeles, Cal. 90014
Ventas e Informaciones: 510 W. 6th Street - Tel. (213) 627-4293</p> <p>Washington, D.C.
1000 15th Street N.W. - Tel. (202) 628-2068</p> <p>Detroit, Michigan 48226
Book Building - Suite 2440 - Washington Blvd.</p> <p>Boston, Mass. 02110
Ventas: 75 Federal St. - Sula 411 - Tel. (617) 257-5375</p> <p>FRANCIA, Paris
29 Rue des Pyramides - Tel. 206-24-99
Aeropuerto Orly: Tel. 6278141</p> <p>HOLANDA, Rotterdam
Carax Glabbean 56 a - Tel. 120446</p> <p>ITALIA, Roma
Via Piemonte 25 - Tel. 483562/479987</p> <p>México
Via Creutzler 7 - Tel. 246918/316957
Aeropuerto La Paz: Tel. 238-4231/738-5905
Aeropuerto Matamoros, Méx. - Tel. 603010</p> <p>Guayaquil
Aeropuerto: C. Colombia: Tel. 424287</p> <p>Turín
Via Galileo Ferrati 61 - Tel. 533024/530182</p> | <p>Fiorenza
Via Paterno 4 - Tel. 260878/261283</p> <p>Belgica
Via Degré Agent 2 - Tel. 227613</p> <p>JAPON, Tokio
7th Floor Yamasa Bldg. 2-2-1, Hancho Nishi-Shinjuku-Chu-ku, Tokio 103</p> <p>NEW ZEALAND, Auckland
81 Queen Street, Auckland 1, N.Z., P.O. Box 489</p> <p>PANAMA
Esquina Calle 55 y D. - Barrio El Corazon, Panamá
Central Telefónica: 81-144</p> <p>PARAGUAY, Asunción
Cruce 299 - Tel. 47029-47244</p> <p>PERU, Lima
La Colmena 826 - Tel. 240035
Barrancas y Vientos - Tel. 316324
Carga: Tel. 252323
Aeropuerto: Tel. 256809</p> <p>PORTUGAL, Lisboa
Rua Duque de Palmela, 37
Tel. 39120/817
Oficina: Tel. 391222-60132</p> <p>TAHITI, Palmitier Française - Papeete
Place Nelson Dumont
Agencia: Tel. 29522
Aeropuerto F.A.S. Tel. 20061 Anexo 373</p> <p>URUGUAY, Montevideo
Río Branco 1275 - Tel. 918193/918194/918947/918504</p> |
|--|--|--|---|

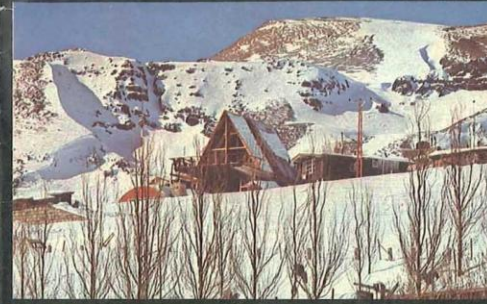
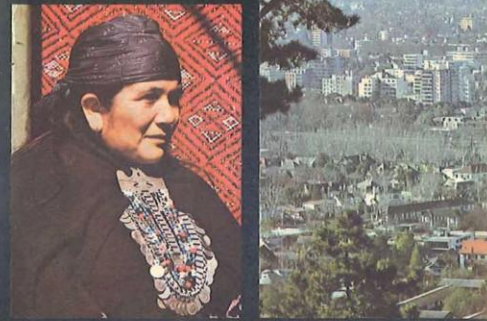
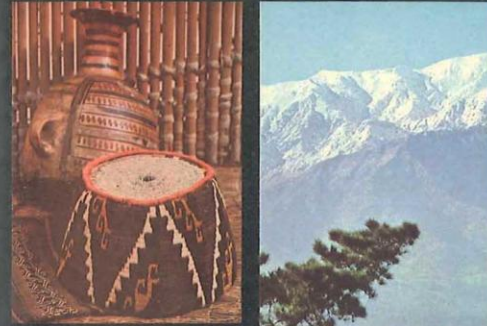

HORAIRE - TIMETABLE
FLUGPLAN - HORARIOS
ITINERARIOS

VIGENCIA: 01, JUL. 75 - 01, NOV. 75.

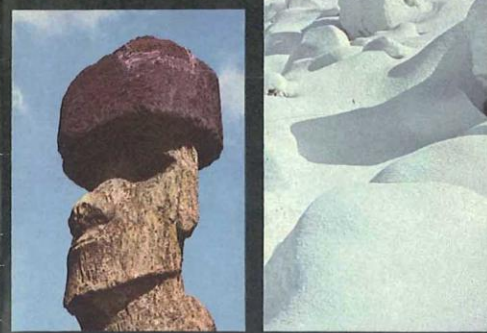
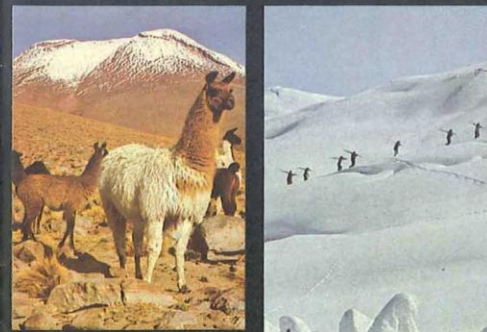

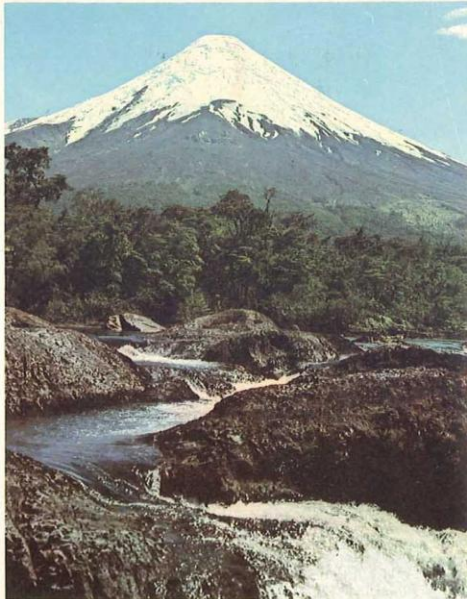

SUDAMERICA - EUROPA (1) • SÜDAMERIKA - EUROPA • SOUTH AMERICA - EUROPE • AMERIQUE DU SUD - EUROPE • RUTA ATLANTICO SUR • SOUTH ATLANTIC ROUTE																					
LA 171	AF 095	LA 173	IB 991	LH 504	IB 997	AF 081	LA 175	LH 502	VUELO	LA 170	AF 096	LA 172	IB 992	LH 505	IB 998	AF 082	LA 174	LH 503			
707	707	707	D 8S	707	D 8S	707	707	707	AVION	707	707	707	D 8S	707	D 8S	707	707	707			
F/Y	F/Y	F/Y	F/Y	F/Y	F/Y	F/Y	F/Y	F/Y	CLASE	F/Y	F/Y	F/Y	F/Y	F/Y	F/Y	F/Y	F/Y	F/Y			
1	2	3	4	4	5	5	6	6	DIA	2	4	5	5	6	7	7	7	1			
19:00	16:55			21:15				19:00	21:15	Sa	FRANKFURT Rhein Main	LI	19:40	14:40	14:50		19:45	18:10			
20:05	18:00							20:05		LI	PARIS Orly	Sa	18:35	13:35			18:40				
21:00	18:55	18:55				20:45		21:00		LI	MADRID Barajas	Sa	17:40	16:15	12:50	14:35	17:40				
23:45	21:40	21:40				23:45		01:00		LI		Sa	16:50	12:00			16:50				
01:00	22:45	01:40				01:40		01:00		LI		Sa	15:30	11:45	11:45	10:20	15:30				
07:30	08:45	05:00				07:15		08:15		LI	RIO DE JANEIRO Galeao	Sa	00:45	20:15			00:45				
11:45	12:30	09:00				11:45		12:30		LI	B. AIRES Ezeiza	Sa	20:45	16:30			23:45				
13:20	09:55	10:35	12:30	12:35	17:10	09:55	11:30	13:45		LI	SANTIAGO Pudahuel	Sa	17:15	16:25	13:00	13:40	14:35	08:00	16:25	19:10	15:15

(1) SUJETO A APROBACIONES GUBERNAMENTALES SIN DERECHOS DE TRAFICO PAR- RIO/RIO PAR. 01 OCT / 01 NOV. MAD GMT + 1. POR TANTO DICHO PERIODO RESTAR UNA HORA LOCAL.

(1) NORTEAMERICA - SUDAMERICA • NORDAMERIKA - SÜDAMERIKA • NORTH AMERICA - SOUTH AMERICA • AMERIQUE DU NORD - AMERIQUE DU SUD														
153	143	185	145	157	159	147	VUELO	152	142	154	144	156	168	146
707	707	707	727	707	707	727	AVION	707	707	707	727	707	727	707
F/Y	F/Y	F/Y	Y	F/Y	Y	F/Y	CLASE	F/Y	F/Y	F/Y	Y	F/Y	Y	F/Y
2	3	4	5	6	7	7	DIA	2	3	4	5	6	6	7
21:00	21:00	21:00	21:00	21:00		21:00	Sa	N YORK J.F. Kennedy	LI	11:30	11:30	11:30	11:30	11:30
23:45	23:45	23:45	23:45	23:45		23:45	LI	MIAMI International	LI	08:50	08:50	08:50	08:50	08:50
02:20	02:20	02:20	02:20	02:20		02:20	LI	PANAMA Tocumén	LI	03:40	02:50	03:40	02:50	17:15
03:05	03:05	03:05	03:05	03:05		03:05	LI	CALI Palma Seca	LI	02:50		02:55	02:10	16:25
06:10	06:10	06:10	07:20	08:15	16:30	07:15	LI	GUAYAQUIL S. Bolívar	LI	02:15	01:20	02:15	01:20	02:15
07:00	07:00	07:00	08:00	08:15	17:15	08:00	LI	LIMA J. Chávez	LI	23:45	23:45	23:45	23:45	23:45
11:05	11:05	11:05	12:00	11:05	21:15	12:05	LI	SANTIAGO Pudahuel	LI	20:30	20:30	20:30	20:30	20:30
12:45	12:45	12:45					LI	MONTEVIDEO Carrasco	LI	17:50	17:05	18:50		09:00
15:25	15:25						LI	B. AIRES Ezeiza	LI	16:30		18:00		

SIN DERECHOS DE TRAFICO CLO/PTV. PTY-NYC. AMBOS SENTIDOS. ANISIMMO. GVE-NYC LA 143/142. (1) SUJETO A APROBACIONES GUBERNAMENTALES. PERMISOS OPERACION COMERCIAL GVE LA 142/143/144/147. SUJETOS A CONFIRMACION.

(1) SERVICIO CHILE - ARGENTINA - URUGUAY - PARAGUAY																
170	121	153	172	155	125	127	VUELO	171	122	154	173	156	126	128		
707	727	707	707	707	727	707	AVION	707	727	707	707	707	727	707		
F/Y	Y	F/Y	F/Y	F/Y	Y	F/Y	CLASE	F/Y	Y	F/Y	F/Y	F/Y	Y	F/Y		
1	2	3	4	5	6	7	DIA	2	2	3	4	5	6	7		
17:15	08:30	12:45	13:00	12:45	13:15	12:45	Sa	SANTIAGO Pudahuel	LI	13:20	17:40	18:00	10:35	18:50	19:20	17:30
	10:05						LI	ANTOFAGASTA Cerro Moreno	Sa	16:10	15:30					
	10:45						LI	MONTEVIDEO Carrasco	Sa	17:50	17:05					
19:55		15:25	15:40	15:25	17:35	15:25	LI	B. AIRES Ezeiza	LI	12:30	16:30	09:45	18:00	18:30	16:40	
	12:35						LI	ASUNCION P. Stroessner	Sa	13:30						

(1) SUJETO A APROBACIONES GUBERNAMENTALES

ACLARACION DE SIMBOLOS - ERKLÄRUNG DER ABKÜRZUNGEN - KEY TO SYMBOLS - EXPLICATION DES SYMBOLES - EXPLICAÇÃO DOS SIMBOLOS																		
ESPAÑOL	VUELO	AVION	CLASE	DIA	Y	F/Y	F	B-727	B-707	①	②	③	④	⑤	⑥	⑦		
DEUTSCH	FLUG	FLUG ZEUG	KLASSE	TAG	TURISTENKLASSE	ERSTE/TURIS- TENKLASSE	ERSTE KLASSE	BOEING 727	BOEING 707	SALE	LLEGA	LUNES	MARTES	MIERCOLES	JUEVES	VIERNES	SABADO	DOMINGO
ENGLISH	FLIGHT	AIRCRAFT	CLASS	FREQUENCY	ECONOMY CLASS	FIRST CLASS	FIRST CLASS	BOEING 727	BOEING 707	DEPARTURE	ARRIVAL	MONDAY	TUESDAY	WEDNESDAY	THURSDAY	FRIDAY	SATURDAY	SUNDAY
FRENCH	VOL	AVION	CLASSE	JOUR	CLASSE ECONOMIQUE	PREMIERE CLASSE	PREMIERE CLASSE	BOEING 727	BOEING 707	DEPART	ARRIVEE	LUNDI	MARDI	MERCREDI	JEUDI	VENREDI	SAMEDI	DIMANCHE
PORTUGUESE	VÔO	AVIAO	CLASSE	DIA	CLASSE ECONOMICA	PRIMEIRA CLASSE	PRIMEIRA CLASSE	BOEING 727	BOEING 707	SAIDA	CHEGADA	SEGUNDA FEIRA	TERÇA FEIRA	QUARTA FEIRA	QUINTA FEIRA	SEXTA FEIRA	SABADO	DOMINGO

**HORAIRES - TIMETABLE
FLUGPLAN - HORARIOS
ITINERARIOS**
VIGENCIA: 01, JUL. 75 - 01, NOV. 75.

RUTA PACIFICO SUR • SÜDPAZIFIK STRECKE • SOUTH PACIFIC ROUTE ROTA PACIFICO SUL • LIGNE DU PACIFIQUE SUD									
133	135	VUELO	134	130					
707	707	AVION	707	707					
F/Y	F/Y	CLASE	F/Y	F/Y					
4	7	DIA	6	1					
12:30	13:30	Sa	SANTIAGO Pudahuel	LI	17:10	15:10			
14:25	15:25	LI	I. DE PASCUA Mateveri	Sa	09:55	07:55			
15:15	16:15	Sa		LI	09:05	07:05			
17:45	18:45	LI	PAPEETE Papeete Faaa	Sa	01:00	23:00			
18:45		Sa		LI	23:59				
21:30		LI	ISLAS FIJI Nandi	Sa	17:45				
5	7				6	7			

SANTIAGO • MENDOZA • SANTIAGO									
101	103	105	VUELO	102	104	106			
727	727	727	AVION	727	727	727			
Y	Y	Y	CLASE	Y	Y	Y			
1	3	5	DIA	1	3	5			
16:30	17:15	17:15	Sa	SANTIAGO Pudahuel	LI	18:50	19:30	19:30	
18:15	19:00	19:00	LI	MENDOZA Plumerillo	Sa	19:00	19:40	19:40	
1	3	5				1	3	5	

SERVICIO DE CARGA • FRACHTDIENSTE • FREIGHT SERVICES SERVICIOS CARGOS • CARGA INTERNACIONAL										
193	195	197	191	VUELO	194	196	190	192		
72F	72F	72F	72F	AVION	72F	72F	72F	72F		
C	C	C	C	CLASE	C	C	C	C		
1	3	6	7	DIA	3	6	7	1		
14:15				Sa	N. YORK J.F. Kennedy	LI		12:15		
17:00				LI	MIAMI International	Sa		09:45		
22:30	22:30	06:30		LI		LI	20:00	04:15		
23:59	23:59	08:00		LI	PANAMA Tocumén	Sa		00:45		
01:00	01:00	09:00		Sa		LI		23:45		
				LI	CALI Palma Seca	Sa	15:40	03:55		
				LI		LI	14:40	02:55		
04:00	04:00	12:00		LI	LIMA J. Chávez	Sa	12:15	20:45		
05:00	05:00	13:00		Sa		LI	11:15	19:45		
07:55	07:55	15:55		LI	ANTOFAG. Cerro Moreno	Sa		00:30		
09:00	09:00	17:00		Sa		LI		23:30		
10:30	10:30	18:30		LI	SANTIAGO Pudahuel	Sa	09:00	17:30		
				LI		LI		19:20		
				LI	B. AIRES Ezeiza	Sa		18:30		
				LI		LI		17:05		
				LI	MONTEVIDEO Carrasco	Sa		16:30		
2	4	6	7				3	5	7	7