

UMAS EXCITANTES FÉRIAS
ESTILO CONTINENTAL, ESPERAM-VOS NO FAMOSO... *Hotel Polana*

São férias que ides gozar e sonhar por uns momentos.
Nadar rias cintilantes águas da piscina...
"Bowling", ténis e muitos outros divertimentos.
Dançar na íntima atmosfera latina da "Boite".

Avenida António Enes
Telegrams: "POLANOTEL"
C. P. 1151 - Telef. 74 1001
LOURENÇO MARQUES
MOÇAMBIQUE

TODO O HOTEL TEM ATMOSFERA CLIMATIZADA POR AR CONDICIONADO

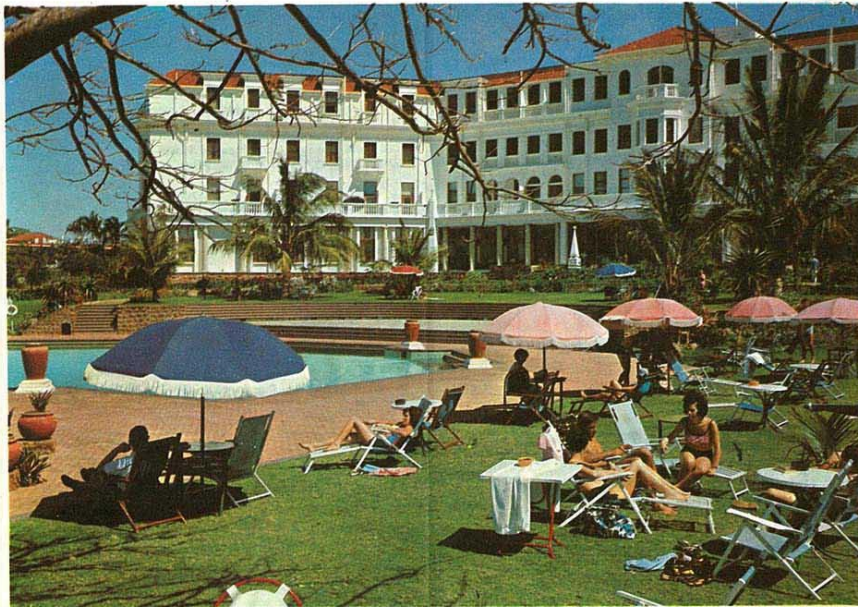

AN EXCITING CONTINENTAL
STYLE HOLIDAY AWAITS YOU AT THE FAMOUS... *Hotel Polana*

This is a holiday you're going to enjoy. Dream awhile.
Swimming in the sparkling waters of the pool...
Bowls, tennis and many other pleasures.
Dancing in the intimate Latin atmosphere of the "Boite".

Avenida António Enes
P.O.Box 1151 - Tel. 74 1001
Telegrams: "POLANOTEL"
LOURENÇO MARQUES
MOÇAMBIQUE

THE HOTEL IS COMPLETELY AIR-CONDITIONED

L'Espresso

DETA
LINHAS AÉREAS DE MOÇAMBIQUE
MOÇAMBIQUE AIR LINES

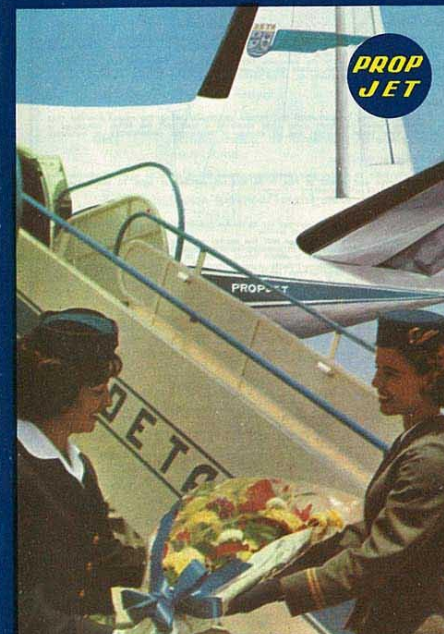

HORÁRIO DE VERÃO
EFECTIVO DESDE NOVEMBRO DE 1968
SUMMER TIMETABLE
EFECTIVE FROM NOVEMBER 1968

DETA
LINHAS AÉREAS DE MOÇAMBIQUE
MOÇAMBIQUE AIR LINES

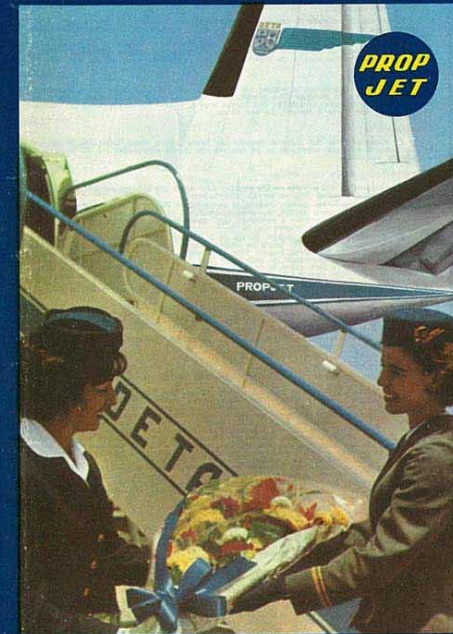

HORÁRIO DE VERÃO
EFECTIVO DESDE NOVEMBRO DE 1968
SUMMER TIMETABLE
EFECTIVE FROM NOVEMBER 1968

L. MARQUES — BEIRA — QUELIMANE — ANTÓNIO ENES — NAMPULA — NACALA

1	dias de operação frequency		①				②		③		④				⑤		⑥		⑦	
	voo/flight		TM 402	TM 400	TM 404	TM 450	TM 408	TM 472	TM 412	TM 466	TM 428	TM 418	TM 426	TM 474	TM 432	TM 434	TM 438	TM 458	TM 444	TM 448
	avião/aircraft classe/class		F 7 Y	D 3 Y	F 7 Y	F 7 Y	F 7 Y	F 7 Y	F 7 Y	F 7 Y	F 7 Y	F 7 Y	F 7 Y	F 7 Y	F 7 Y	F 7 Y	F 7 Y	V V Y	F 7 Y	F 7 Y
LOURENÇO MARQUES Gago Coutinho	d	06.00		10.30	14.15	06.00	20.30	06.00	19.30	06.30	07.15	14.15	19.30	06.30	07.00	06.00	06.30	14.15	07.30	
BEIRA Sacadura Cabral	a	08.00		12.30	16.15	08.00	22.30	08.00	21.30	08.30	09.15	16.15	21.30	08.30	09.00	08.00	08.30	16.15	09.30	
QUELIMANE	a	08.20	08.15			08.20		08.20		08.50	09.50			09.20	08.20	08.50			10.00	
ANTÓNIO ENES	a	09.20	09.30			09.20		09.20		09.50	10.50			10.20	09.20	09.50			11.00	
NAMPULA	a	09.50				09.40		09.40		11.10				10.40	09.40				11.20	
NACALA	a	11.25	11.45																	

NAMPULA — ANTÓNIO ENES — LUMBO — PORTO AMÉLIA — MOCIMBOA DA PRAIA

2	dias de operação frequency		①	②	③	④	⑤	⑥	⑦
	voo/flight		TM 452	TM 410	TM 416	TM 416	TM 436	TM 436	TM 452
	avião/aircraft classe/class		D 3 Y	D 3 Y	D 3 Y	D 3 Y	D 3 Y	D 3 Y	D 3 Y
NAMPULA	d		11.20	13.30		13.30		14.15	
ANTÓNIO ENES	a			14.10		14.10		14.30	
LUMBO	a			14.30		14.30		10.00	
PORTO AMÉLIA	a			15.15		15.15		15.20	
MOCIMBOA DA PRAIA	a			15.35		15.35		15.20	
	a	06.00	12.35	16.35	06.30	16.35	06.00	16.20	
	a	06.50			07.20		06.50		



1	dias de operação frequency		①				②		③		④				⑤		⑥		⑦
	voo/flight		TM 403	TM 401	TM 451	TM 405	TM 411	TM 473	TM 415	TM 467	TM 429	TM 427	TM 419	TM 475	TM 433	TM 435	TM 443	TM 457	TM 449
	avião/aircraft classe/class		D 3 Y	D 3 Y	F 7 Y	F 7 Y	F 7 Y	F 7 Y	F 7 Y	F 7 Y	F 7 Y	F 7 Y	F 7 Y	F 7 Y	F 7 Y	F 7 Y	V V Y	F 7 Y	F 7 Y
NACALA	d					13.15								13.30					
NAMPULA	a		10.10			13.55		07.00				14.15		14.10					
ANTÓNIO ENES	a		10.50			14.30								14.30		12.30			14.00
QUELIMANE	a		11.10																
BEIRA Sacadura Cabral	a		12.45			15.40		08.10				15.25		15.40		13.40		TM 459	15.10
LOURENÇO MARQUES Gago Coutinho	a		14.15			16.00		08.30		10.15		15.45		16.00		14.00		10.20	15.30
	a		10.00			16.00		09.30		11.15		16.45		17.00		15.00		11.20	16.30
	a		11.00			17.00		17.20		11.45		16.45		17.20		15.30		11.50	16.45
	a		13.35			18.50		19.20		12.05		17.15		17.20		15.30		12.00	17.00
	a		18.50			19.25		23.00		12.05		18.50		19.20		17.35		18.50	19.05

2	dias de operação frequency		①	②	④	⑥
	voo/flight		TM 401	TM 413	TM 417	TM 437
	avião/aircraft classe/class		D 3 Y	D 3 Y	D 3 Y	D 3 Y
MOCIMBOA DA PRAIA	d		07.20		07.50	07.20
PORTO AMÉLIA	a		08.10		08.40	08.10
LUMBO	a		08.30	13.00	09.00	08.30
ANTÓNIO ENES	a				10.00	09.30
NAMPULA	a				10.20	09.50
	a				11.00	10.30
	a				11.20	10.50
	a	09.40			12.00	11.30

Observação: Os voos de ligação de e para António Enes, Lumbo, Porto Amélia e Mocimboa da Praia estão indicados no quadro n.º 2 da página 5.

Note: Flight connections to and from António Enes, Lumbo, Porto Amélia and Mocimboa da Praia, are shown in table no. 2 page 5.

voos **CONHEÇA MOÇAMBIQUE**
flights **KNOW MOZAMBIQUE**

consulte a **DETA**

contact **DETA**



SÍMBOLO DE QUALIDADE

L. MARQUES - INHAMBANE - VILANCULOS - BEIRA - QUELIMANE - TETE - V. COUTINHO - V. CABRAL - N. FREIXO - NAMPULA

3	dias de operação frequency		②	④	⑤	⑦	
	voo/flight		TM 406	TM 414	TM 440	TM 446	TM 456
	avião/aircraft classe/class		F 7 Y	D 3 Y	F 7 Y	D 3 Y	F 7 Y
LOURENÇO MARQUES Gago Coutinho	d	08.00	05.30	07.30	05.30	08.00	
INHAMBANE	a	☹	07.00	☹	07.00	☹	
	d	☹	07.20	☹	07.20	☹	
VILANCULOS	a	☹	08.15	☹	08.15	☹	
	d	☹	08.35	☹	08.35	☹	
BEIRA Sacadura Cabral	a	10.00	09.40 ♀	09.30	09.40 ♀	10.00	
	d	10.20	☹	09.50	☹	10.30	
QUELIMANE	a	☹	☹	10.50	☹	☹	
	d	☹	☹	11.10	☹	☹	
TETE	a	11.40	☹	12.30	☹	11.50	
	d	12.10	☹	13.00	☹	12.10	
VILA CABRAL	a	☹	☹	☹	☹	☹	
	d	☹	☹	☹	☹	☹	
NOVA FREIXO	a	14.40	☹	15.30	☹	14.40	
	d	15.00	☹	15.50	☹	15.00	
NAMPULA	a	16.00	☹	16.50	☹	16.00	

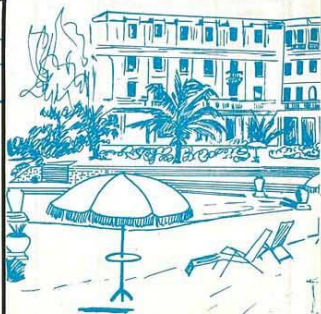

voos fim-de-semana
à BEIRA
ou LÇO. MARQUES

consulte a **DETA**

TETE — VILA COUTINHO — VILA CABRAL

3A	dias de operação frequency		②	⑤
	voo/flight		TM 480	TM 484
	avião/aircraft classe/class		P Z	P Z
TETE	d	11.50	12.40	
VILA COUTINHO	a	12.35	13.25	
	d	12.45	13.35	
VILA CABRAL	a	13.30	14.20	

week-end flights

to BEIRA

or LÇO. MARQUES

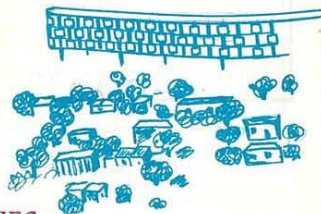

contact **DETA**

NAMPULA - N. FREIXO - V. CABRAL - V. COUTINHO - TETE - QUELIMANE - BEIRA - VILANCULOS - INHAMBANE - L. MARQUES

3	dias de operação frequency		①	②	③	⑥	
	voo/flight		TM 455	TM 409	TM 407	TM 447	TM 439
	avião/aircraft classe/class		F 7 Y	D 3 Y	F 7 Y	D 3 Y	F 7 Y
NAMPULA	d	06.00	☹	☹	11.30	06.30	
NOVA FREIXO	a	07.00	☹	☹	12.30	07.30	
	d	07.20	☹	☹	12.50	07.50	
VILA CABRAL	a	☹	☹	☹	☹	☹	
	d	☹	☹	☹	☹	☹	
TETE	a	08.10	☹	☹	13.40	08.40	
	d	08.30	☹	☹	14.10	09.10	
QUELIMANE	a	09.40	☹	☹	15.20	10.20	
	d	10.00	☹	☹	15.50	10.50	
BEIRA Sacadura Cabral	a	11.20	☹	☹	17.10	☹	
	d	12.00	☹	☹	17.30	☹	
VILANCULOS	a	☹	☹	☹	☹	☹	
	d	☹	☹	☹	☹	☹	
INHAMBANE	a	11.20	08.15	18.30	08.15	12.10	
	d	12.00	☹	18.50	☹	12.40	
LOURENÇO MARQUES Gago Coutinho	a	☹	09.25	☹	09.25	☹	
	d	☹	09.45	☹	09.45	☹	
INHAMBANE	a	☹	10.40	☹	10.40	☹	
	d	☹	11.00	☹	11.00	☹	
LOURENÇO MARQUES Gago Coutinho	a	14.05	12.30	20.55	12.30	14.45	
	d	☹	☹	☹	☹	☹	

visite o

PARQUE NACIONAL DA GORONGOSA

visit one of the main tourist attractions
of Mozambique

VILA CABRAL — VILA COUTINHO — TETE

CORONGOSA NATIONAL PARK

3A	dias de operação frequency		③	⑥
	voo/flight		TM 481	TM 485
	avião/aircraft classe/class		P Z	P Z
VILA CABRAL	d	13.50	14.20	
VILA COUTINHO	a	14.35	15.05	
	d	14.45	15.15	
TETE	a	15.30	16.00	

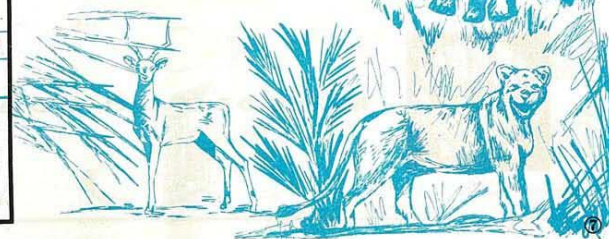

LOURENÇO MARQUES — BEIRA — LUANDA — LISBOA

4	dias de operação frequency	①	④	⑥	
	voo/flight	TM 450	TM 426	TM 444	
	avião/aircraft classe/class	F 7 Y	F 7 Y	VV Y	
LT= GMT					
+2	LÇO. MARQUES Gago Coutinho	d	14.15	14.15	14.15
+2	BEIRA Sacadura Cabral	a	16.15	16.15	16.15
			①	④	⑥
			TP 264	TP 264	TP 264
			B 7 FY	B 7 FY	B 7 FY
			<i>Set</i>	<i>Set</i>	<i>Set</i>
+2	BEIRA Sacadura Cabral	d	18.00	18.00	18.00
+1	LUANDA Craveiro Lopes	a	20.30	20.30	20.30
		d	21.45	21.45	21.45
			②	⑤	⑦
			☺	☺	☺
+1	LISBOA Portela	a	06.30	06.30	06.30



HORA LIMITE DE COMPARENCIA
(minutos antes da hora da partida)
LATEST CHECK-IN TIMES
(minutes before departure time)

	Terminal	Aeroporto Airport
LISBOA	—	60
LUANDA	—	90
BEIRA	—	45
LOURENÇO MARQUES	90	70

LISBOA — LUANDA — BEIRA — LOURENÇO MARQUES

4	dias de operação frequency	①	④	⑥	
	voo/flight	TP 267	TP 267	TP 267	
	avião/aircraft classe/class	B 7 FY	B 7 FY	B 7 FY	
LT= GMT					
			<i>Set</i>	<i>Set</i>	<i>Set</i>
+1	LISBOA Portela	d	00.30	00.30	00.30
+1	LUANDA Craveiro Lopes	a	09.35	09.35	09.35
		d	10.45	10.45	10.45
+2	BEIRA Sacadura Cabral	a	15.05	15.05	15.05
			☺	☺	☺
			①	④	⑥
			TM 451	TM 427	TM 445
			F 7 Y	F 7 Y	F 7 Y
+2	BEIRA Sacadura Cabral	d	16.45	16.45	16.45
			☺	☺	☺
+2	LÇO. MARQUES Gago Coutinho	a	18.50	18.50	18.50

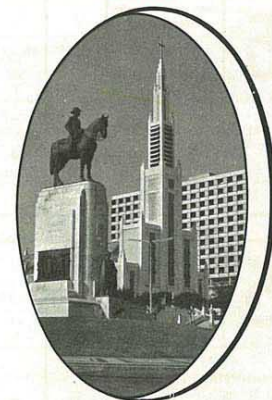

HORA LIMITE DE COMPARENCIA
(minutos antes da hora da partida)
LATEST CHECK-IN TIMES
(minutes before departure time)

	Terminal	Aeroporto Airport
LISBOA	—	60
LUANDA	—	90
BEIRA	—	45
LOURENÇO MARQUES	90	70



SÍMBOLO DE QUALIDADE

a **DETA** transporta
ANIMAIS VIVOS

LIVE ANIMALS
carried by **DETA**



REP. DA AFRICA DO SUL

REP. OF SOUTH AFRICA



Beira	d	17.00 c	08.15	17.20 c	21.55 c	13.00	11.50
Vilanculos	d		09.45				09.45
Inhambane	d		11.00				11.00
5	dias de operação frequency	①	②	③	④	⑤	⑥
	voo/flight	TM 423	SA 281	TM 423	SA 283	TM 423	SA 289
	avião/aircraft classe/class	F 7 Y	VV Y	F 7 Y	VV Y	F 7 Y	VV Y
LOURENÇO MARQUES Gago Coutinho	d	06.30	16.00	14.00	13.00	16.30	16.40
JOHANNESBURG Jan Smuts	a	07.50	17.15	15.20	14.15	17.50	17.55

5	dias de operação frequency	①	②	③	④	⑤	⑥
	voo/flight	TM 422	SA 280	TM 422	SA 282	TM 422	SA 288
	avião/aircraft classe/class	F 7 Y	VV Y	F 7 Y	VV Y	F 7 Y	VV Y
JOHANNESBURG Jan Smuts	d	08.40	14.00	16.10	11.00	19.30	10.15
LOURENÇO MARQUES Gago Coutinho	a	09.55	15.15	17.25	12.15	20.45	11.30
Inhambane	a						07.00 e
Vilanculos	a						08.15 e
Beira	a	12.30	22.30	21.30	21.30	08.00 e	09.40 e

HORA LIMITE DE COMPARENCIA
(minutos antes da hora da partida)
LATEST CHECK-IN TIMES
(minutes before departure time)

	Terminal	Aeroporto
BEIRA	90	45
LOURENÇO MARQUES	60	45
JOHANNESBURG	90	45
INHAMBANE	—	45
VILANCULOS	—	45

c) dia anterior/day before
e) dia seguinte/following day

REP. DA AFRICA DO SUL

REP. OF SOUTH AFRICA



Beira	d	19.20 c	22.00 c	10.00
Vilanculos	d			
Inhambane	d			
6	dias de operação frequency	②	④	⑥
	voo/flight	TM 421	TM 425	SA 291
	avião/aircraft classe/class	F 7 Y	F 7 Y	VV Y
LOURENÇO MARQUES Gago Coutinho	d	07.30	07.30	12.10
DURBAN Louis Botha	a	08.55	08.55	13.30

6	dias de operação frequency	②	④	⑥
	voo/flight	TM 420	TM 424	SA 290
	avião/aircraft classe/class	F 7 Y	F 7 Y	VV Y
DURBAN Louis Botha	d	09.45	09.45	14.30
LOURENÇO MARQUES Gago Coutinho	a	11.05	11.05	15.50
Inhambane	a			07.00 e
Vilanculos	a			08.15 e
Beira	a	22.30	21.30	09.40 e

HORA LIMITE DE COMPARENCIA
(minutos antes da hora da partida)
LATEST CHECK-IN TIMES
(minutes before departure time)

	Terminal	Aeroporto
LOURENÇO MARQUES	60	45
JOHANNESBURG	90	45
INHAMBANE	—	45
VILANCULOS	—	45
BEIRA	90	45

c) dia anterior/day before
e) dia seguinte/following day



SÍMBOLO DE QUALIDADE

A DETA transporta
medicamentos
calçado
gêneros frescos
tarifas especiais para
gêneros frescos e
carga não expressa

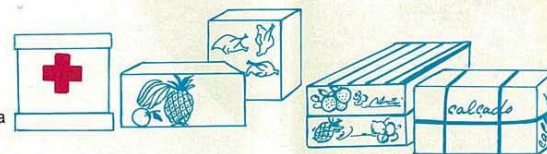

fresh goods
medicine
shoes
carried by DETA
special tariffs for
fresh goods and
non express cargo

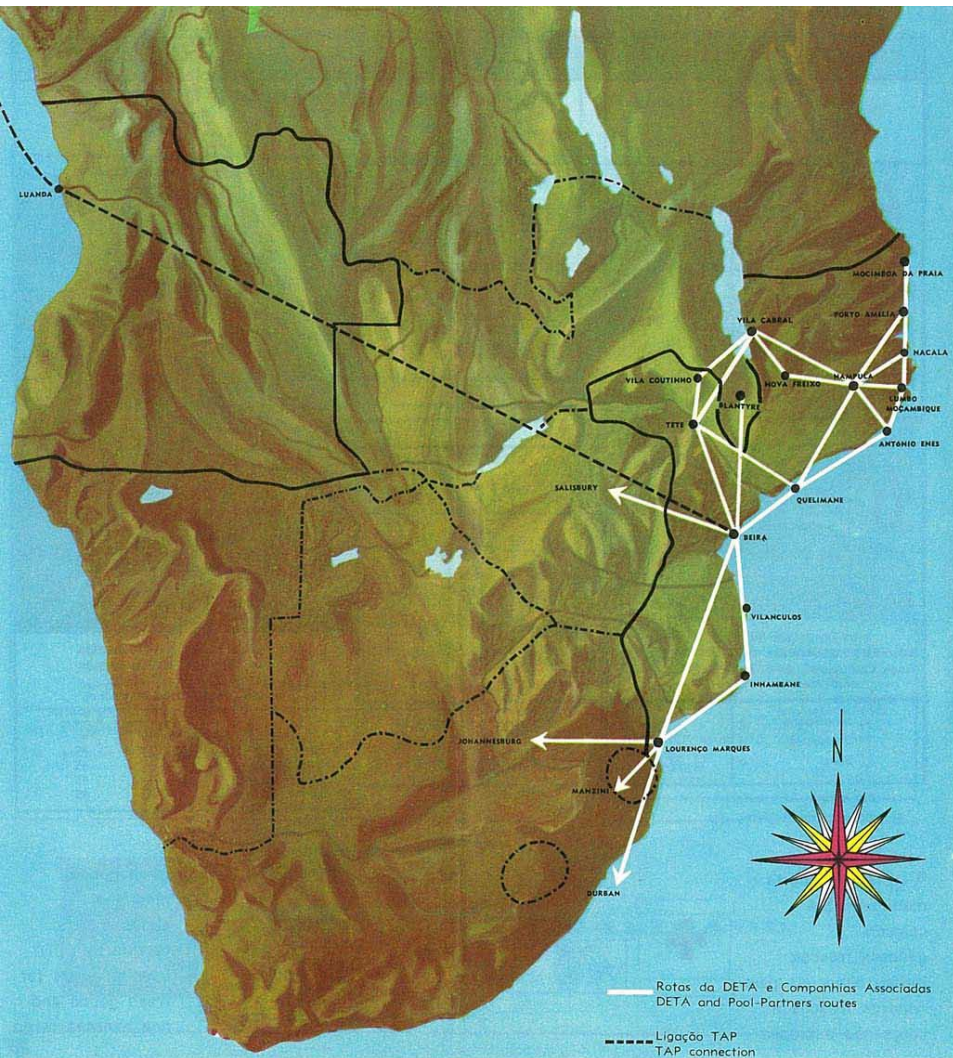

ESTORIL

ORGANIZAÇÃO DE TURISMO

P.O. BOX 139

TELEF. 71151

BEIRA
MOÇAMBIQUE

MOTEL — ACAMPAMENTO TURÍSTICO
 PRAIA — RESTAURANTE — BAR
 PARQUE INFANTIL — SKI — BARCOS

MOTEL AND CHALET ACCOMMODATION
 SAFEST BEACH — RESTAURANT AND
 SNACK BARS — CHILDREN'S PLAYGROUND
 SKI — BOATS



AGÊNCIA DE VIAGENS "ESTORIL"

TRAVEL BUREAU
 AGENTES DA IATA

PASSAGENS AÉREAS E MARÍTIMAS
 DOCUMENTOS

PRÉDIO EMPORIUM
 TELEF. 3544 e 3545

CX. POSTAL 139
 BEIRA

casa de câmbios estoril

C. A. S. B.
 PRÉDIO EMPORIUM — AEROPORTO

ECHANGE

WECHSEL

EXCHANGE

VALORES SELADOS E LOTARIAS

TELEFS. { 3 4 1 7
 3 5 4 4
 3 5 4 5
 TELEG.: "ESTORIL"

C. POSTAL 139 - BEIRA
 MOÇAMBIQUE

MALÁVI

MALAWI

Lço. Marques	d	06.00	06.00
Inhambane	d	07.20 c	
Vilanculos	d	08.35 c	

7	dias de operação frequency	①	⑥
	voo/flight	QM 690	TM 441
	avião/aircraft classe/class	D 3 Y	V V Y

BEIRA Sacadura Cabral	d	13.30	17.00
BLANTYRE	a	15.30	18.15

c) dia anterior/day before
e) dia seguinte/following day



7	dias de operação frequency	①	⑤
	voo/flight	QM 691	TM 442
	avião/aircraft classe/class	D 3 Y	V V Y
BLANTYRE	d	10.40	09.45
BEIRA Sacadura Cabral	a	12.40	11.00
Vilanculos	a	09.25 e	09.25 e
Inhambane	a	10.40 e	10.40 e
Lço. Marques	a	19.20	15.05

HORA LIMITE DE COMPARENCIA
(minutos antes da hora da partida)
LATEST CHECK-IN TIMES
(minutes before departure time)

	Terminal	Aeroporto
BEIRA	90	45
BLANTYRE	90	45

RODÉSIA

RHODESIA

Lço. Marques	d	10.30	06.00	06.30
Inhambane	d	07.20 c		07.20 c
Vilanculos	d	08.35 c		08.35 c

8	dias de operação frequency	①	③	⑤
	voo/flight	TM 431	RH 754	TM 491
	avião/aircraft classe/class	F 7 Y	VV Y	F 7 Y

BEIRA Sacadura Cabral	d	12.50	19.00	09.00
SALISBURY	a	14.15	20.15	10.25

c) dia anterior/day before
e) dia seguinte/following day



AIR RHODESIA

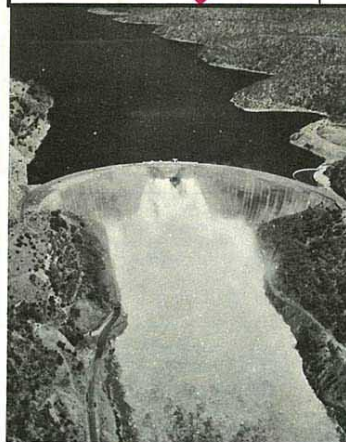

8	dias de operação frequency	①	③	⑤
	voo/flight	TM 430	RH 753	TM 490
	avião/aircraft classe/class	F 7 Y	VV Y	F 7 Y
SALISBURY	d	15.15	17.00	11.00
BEIRA Sacadura Cabral	a	16.35	18.15	12.20
Vilanculos	a	09.25 e		09.25 e
Inhambane	a	10.40 e		10.40 e
Lço. Marques	a	19.20	24.00	15.05

HORA LIMITE DE COMPARENCIA
(minutos antes da hora da partida)
LATEST CHECK-IN TIMES
(minutes before departure time)

	Terminal	Aeroporto
BEIRA	90	45
SALISBURY	90	45



SÍMBOLO DE QUALIDADE

a **DETA** transporta
CARGAS PESADAS
ou **VOLUMOSAS**

BIG and HEAVY CARGO
carried by **DETA**

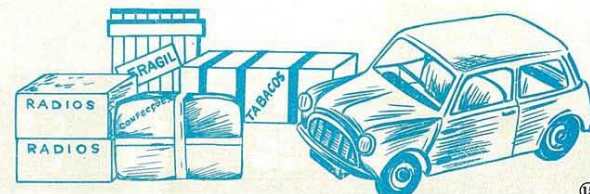

SUAZILÂNDIA

SWAZILAND

9	dias de operação frequency	①	⑥
	voo/flight	TM 453	WZ 105
	avião/aircraft classe/class	DO Y	AD Y
LOURENÇO MARQUES Gago Coutinho	d	07.00	14.15
MANZINI Matsapa	a	07.45	15.00



9	dias de operação frequency	①	⑥
	voo/flight	TM 454	WZ 106
	avião/aircraft classe/class	DO Y	AD Y
MANZINI Matsapa	d	08.15	08.00
LOURENÇO MARQUES Gago Coutinho	a	09.00	08.45

HORA LIMITE DE COMPARENCIA (minutos antes da hora da partida)		
LATEST CHECK-IN TIMES (minutes before departure time)		
	Terminal	Aeroporto
LOURENÇO MARQUES	90	45
MANZINI	90	45

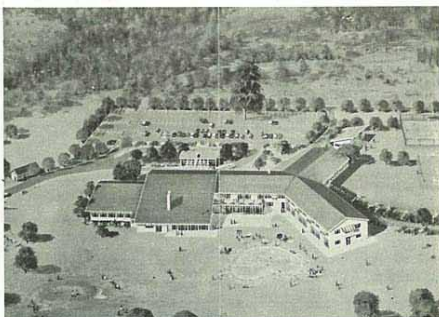

todos os voos da DETA transportam carga

all DETA flights carry cargo



SERVIÇO DE MERCADORIAS

FREIGHT SERVICES

10	dias de operação frequency	①	②	③	④	⑤	⑦
	voo/flight	FM 460	TM 472	TM 464	TM 462	TM 474	TM 468
	avião/aircraft	D 3	F 7	D 3	D 3	F 7	D 3
LOURENÇO MARQUES Gago Coutinho	d		20.30		06.00	19.30	
BEIRA Sacadura Cabral	a	09.00	22.30	07.30	08.50	09.30	21.30
QUELIMANE	a			08.45		08.15	11.30
	d			09.15		09.15	12.00
TETE	a				(h)		
	d						
VILA CABRAL	a	11.50			12.20		
	d						
ANTÔNIO ENES							
	a				(h)		
	d						
NAMPULA	a	(A)	10.50	(A)		10.55	13.35
	d		14.00				
PORTO AMELIA	a	15.15		(h)	15.15		(h)



10	dias de operação frequency	①	②	③	④	⑤	⑦
	voo/flight	TM 477	TM 473	TM 465	TM 479	TM 475	TM 469
	avião/aircraft	D 3	F 7	D 3	D 3	F 7	D 3
PORTO AMELIA	a	(A)		(A)			
	d	15.45		15.40			
NAMPULA	a	16.55	12.30	16.50		12.00	14.15
	d						
ANTÔNIO ENES							
	a						
	d						
VILA CABRAL	a	13.30		(h)	14.00		(h)
	d						
TETE	a						
	d						
QUELIMANE	a						
	d						
BEIRA Sacadura Cabral	a	16.20	23.00	15.20	16.50	21.55	14.50
	d		15.40				17.05
LOURENÇO MARQUES Gago Coutinho	a		③ 01.05	18.30		24.00	

h) ponto de escala se o tráfego o justificar
A) a realizar quando o tráfego a justificar



SÍMBOLO DE QUALIDADE

SERVIÇO INTERNACIONAL

INTERNATIONAL SERVICE

	PASSAGEIROS PASSENGERS						Excesso de bagagem Excess baggage per kilo		TARIFA DE ESTUDANTE STUDENT FARE			
	Y		F		Excursão Excursion (G)	Fim de semana Week-end	Y	F	Y		F	
	→	←	→	←					→	←	→	←
escudo moçambicano												
BEIRA												
BLANTYRE	815	1550			1160 (1)		8.20	410	820			
SALISBURY	615	1170	735	1400	775	915	7.40	310	620	370	740	
LOURENÇO MARQUES												
DURBAN	715	1360	785	1495	—	—	7.90	360	720	395	790	
JOHANNESBURG	715	1360	785	1495	—	1070 (3)	7.90	360	720	395	790	
MATSAPA	400	760	500	950	—	—	5.00	200	400	250	500	
SALISBURY (directo)	1565	2975	1875	3565	2030(2)	—	18.90	790	1580	—	—	
SALISBURY (via Beira)	1810	3440	—	—	—	—	18.90	905	1810	—	—	
malawi pound												
BLANTYRE												
BEIRA	11-14-00	22-05-00	—	—	16-14-00 (1)	—	—	0-02-04	5-17-00	11-14-00	—	—
rhodesia pound												
SALISBURY												
BEIRA	7-11-00	14-07-00	9-01-00	17-04-00	9-11-00	11-06-00	0-01-10	3-16-00	7-12-00	4-11-00	9-02-00	
VILANCULOS	—	—	—	—	22-11-00	—	—	—	—	—	—	
L. MARQUES (directo)	19-06-00	36-13-00	23-03-00	44-00-00	25-01-00 (2)	—	—	0-04-08	—	—	—	
L. MARQUES (via Beira)	22-07-00	42-10-00	—	—	—	—	—	0-04-08	—	—	—	
rand												
DURBAN												
LOURENÇO MARQUES	17.60	33.50	19.40	36.90	—	—	0.20	8.80	17.60	9.70	19.40	
VILANCULOS	—	—	—	—	60.00	—	—	—	—	—	—	
JOHANNESBURG												
LOURENÇO MARQUES	17.60	33.50	19.40	36.90	—	26.30 (3)	0.20	8.80	17.60	9.70	19.40	
VILANCULOS	—	—	—	—	63.50	—	—	—	—	—	—	
MATSAPA												
LOURENÇO MARQUES	10.00	19.00	12.50	23.80	—	—	0.13	5.00	10.00	6.30	12.50	
MERCADORIAS CARGO RATES												
	- 45	- 45	- 45	+ 45	+ 45	+ 45	Mínimo cobrável por remessa Minimum rate per consignment					
	Escudo Moçamb.		Rand		£		Escudo Moçamb.		Rand		£ Sterling	
BEIRA/BLANTYRE	6.10	—	—	0-01-06	4.70	—	—	0-01-02	40.50	—	—	0-10-00
BEIRA/SALISBURY	3.10	—	—	0-00-09	2.40	—	—	0-00-07	40.50	—	—	0-10-00
L. MARQUES/DURBAN	5.10	0.13	—	—	4.10	2.10	—	—	40.50	1.00	—	—
L. MARQUES/JOHANNESBURG	5.10	0.13	—	—	4.10	0.10	—	—	40.50	1.00	—	—
L. MARQUES/MANZINI	3.60	0.09	—	—	3.50	0.09	—	—	10.00	0.25	—	—
L. MARQ./SALISB. (directo)	13.20	—	—	0-03-03	10.20	—	—	—	0-02-06	40.50	—	0-10-00
L. MARQ./SALISB. (via Beira)	17.60	—	—	0-04-04	13.30	—	—	—	0-03-03	40.50	—	0-10-00
INSTRUÇÕES REFERENTES AS TARIFAS REFERIDAS						INSTRUCTIONS FOR FARES REFERRED						
a) Via Vila Cabral ou Via Quelimane b) Tarifas Via Nampula c) Tarifas Via Vila Cabral d) Tarifas Via Tete e) Tarifas Via Tete/Vila Cabral f) Tarifas Via Nampula/Vila Cabral g) Via V. Coutinho ou Via Quelimane E) Com a aplicação desta tarifa não se poderá regressar antes de decorridos 14 dias nem depois de 30 dias após o início da viagem. Não são permitidas interrupções. É aplicável o desconto para crianças. Não se poderá combinar esta tarifa com qualquer outra. G) Com a aplicação desta tarifa não se poderá regressar antes de decorridos 7 dias nem depois de 30 dias após o início da viagem. (1) Validade 0 a 5 dias. (2) Validade 0 a 30 dias. (3) Máxima validade: 4 dias. Início Sexta ou Sábado e regresso 2.ª feira.						a) Via Vila Cabral or Via Quelimane b) Fares Via Nampula c) Fares Via Vila Cabral d) Fares Via Tete e) Fares Via Tete/Vila Cabral f) Fares Via Nampula/Vila Cabral g) Via V. Coutinho or Via Quelimane E) The application of these fares do not permit the return journey before the expiry of 14 days nor after 30 days from departure and the journey may not be broken either way. The usual discount will be made to children. These fares may not combined with others. G) The application of these fares does not permit the return journey, to take place, before the expiry of 7 days nor after 30 days from departure. (1) From 0 - 5 days. (2) From 0-30 days. (3) From 0-4 days. Applicable from Friday or Saturday to the next Monday.						

ESCRITÓRIOS DETA

DETA OFFICES

CIDADE	AEROPORTO	ENDEREÇO
ANTÓNIO ENES	António Enes	José Rodrigues Pestana - C. P. 64 - Telef. 64
BEIRA	Sacadura Cabral	Rua Luís de Camões, 7-A - Telef. 3112
DURBAN	Louis Botha	S. A. A. c/o Air Station Supervisor - Telef. 310-3101
INHAMBANE	Inhambane	Rua Marcelo Caetano - Telef. 011 - Inhambane
JOHANNESBURG	Jan Smuts	500 Leisk House - Cor. Bree & Rissik Sts. - P. O. Box 5633 - Telef. 22-3445/23-7798 - Tel. Add.: "AIRDETA"
LOURENÇO MARQUES	Gago Coutinho	Av. General Machado, 2 - C. P. 2060 Telef. 91046, 91047, 91297, 91365
LUMBO	Lumbo	Lumbo
MOCIMBOA DA PRAIA	Mocimboa da Praia	João Dias dos Santos - C. P. 1 - Telef. 49
NACALA	Nacala	Estação C. F. M.
NAMPULA	Nampula	Prédio "Nauticus" - Rua António Enes 10 - Telef. 2800
NOVA FREIXO	Nova Freixo	Estação C. F. M.
PORTO AMÉLIA	Porto Amélia	Avenida Marechal Carmona C. P. 27 - Telef. 09
QUELIMANE	Quelimane	Prédio "Gocal" - Rua Azevedo Coutinho - Telef. 2800
SALISBURY	Salisbury	Travel Centre 93-B, Stanley Avenue - P. O. Box 1193 Telef. 20520
TETE	Matundo	Rua Ezequiel Bettencourt Telef. 217
VILA CABRAL	Vila Cabral	Rua Dr. Paulo Cunha Prédio "Dias" n.º 2 - Telef. 82
VILA COUTINHO	Vila Coutinho	Adelino Pedro - Centro Comercial de Angónia, Lda. Vila Coutinho
VILANCULOS	Vilanculos	Joaquim Alves - Telef. 011 - Inhambane - J. Alves